

紀の国トキ Train

駅舎アー



岩代駅【一描き。その土地に立ち。ただただ描く。遊び。】松岡亮(東京)
世界各地で、その場に立ち、空気にふれ制作する松岡。今回、岩代駅に約1週間滞在し波の音が聞こえるホームで制作します。和歌山の自然と絵画世界との出会い。



南部駅
【跨線橋アート「旅の目次」】
参加アーティスト一同



芳養駅【MUSIC】太田博久(東京)
昨年の同駅プラットフォームに制作した【KM/H】に引き続き、モノクロのピクトグラム的手法で駅舎に壁画を展開します。



紀伊田辺駅【go on the stage プロジェクト】
S+N laboratory(榊貴美+西園政史)(千葉)
2016年取り壊しが決まった紀伊田辺駅。熊野の自然に回帰するイメージの植物の絵を地域のみなさんと一緒に色付けし、紀伊田辺駅の最後の舞台をつくりまします。



紀伊田辺駅【フキだしプロジェクト】松村忠寿(千葉)
フキだしバルーンで、いつもの風景が漫画のように！地域のみなさんの協力により合計250個のバルーンを制作、紀伊田辺駅、新宮駅で配られます。11月21日(土)22日(日) 協力:田辺市駅前商店街振興組合/新宮市のみなさま

朝来駅から【旅する島】
嶋村有里子(神奈川)

田辺の偉人、南方熊楠の守った無人島「神島」の記憶を甦らして、紀伊半島を旅するプロジェクト。2013年に訪れた神島の風景を描いた6枚の油彩画を大きなトラックに詰めて、「森と海の繋がる場所」をテーマに、紀伊半島の美しい風景の中を巡ります。トレイナートDAYでは嶋村有里子が朝来駅から眺めともに臨時アート列車で旅します。

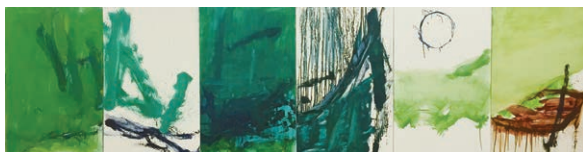

見老津駅【ウッドストック みろづ駅舎カフェ】【おそろいパッチのワークショップ】Ukiashi Takutsu(東京)



白浜駅・白浜町【白浜お散歩ペンギンツアー】和田さとこ(東京)
2014年描いた大きなペンギンパネルは今も白浜駅を巣に生息中。今年は20匹の等身大のペンギンが町内の観光名所をお散歩します。お散歩ペンギンを見つけてペンギンシートに書き込んでプレゼントを手に入れよう！ 協力:株式会社ゼネラルステッカー

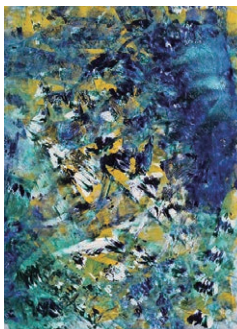

和深駅【たまご】平野功二(ニューヨーク)
映画たまご監督である平野が新たな表現を求め、石彫に挑みます。地元石材会社とのコラボレーションにより、たまごを表現。ロケ地和深駅のプラットフォームに設置します。協力:石とみどり株式会社橋



田並駅【続・真珠貝の彼方】
林憲昭(和歌山)

田並在住の林が、田並の移民の歴史を表現する作品の第二弾。駅前には、林がリノベーションに取り組み田並劇場があり、人が集う空間が再構築されつつあります。

白良浜【白良浜発酵カフェ】
はっこうちゃん。(東京)



串本駅【海のあかり】山崎梓(和歌山)



串本出身の山崎が、日本の珊瑚の北限である串本海をキャンドルアートで表現します。

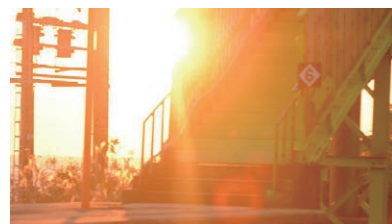

串本橋杭岩【橋杭岩にたゆたう】

10月17日(土)満潮の夜、串本橋杭岩の波打ち際に無数のキャンドルを浮かべる繊細なプロジェクトです。巨岩風景に寄り添い、刹那的表現で場を変容させるインスタレーション。



- アートのある駅舎
- その他の駅舎

紀の国トレイナート号 列車内

【JAZZ列車】
唐口一之(和歌山)/唐口美江(和歌山)/永井朋生(東京)/松本敬志(大阪)
後援:紀勢本線活性化促進協議会



【映画「たまご」サントラライブ】
HUES:永井朋生(東京)/石川真奈美(東京)/土屋秀樹(東京)
後援:紀勢本線活性化促進協議会



- 岩代駅
- 南部駅
- 芳養駅
- 紀伊田辺駅
- 紀伊新庄駅
- 朝来駅
- 白浜駅
- 紀伊富田駅
- 橋駅
- 紀伊日置駅
- 周参見駅
- 見老津駅
- 江住駅
- 和深駅



紀伊新庄駅
【駅舎伝言板プロジェクト新庄】
S+N laboratory(榊貴美+西園政史)
人や動物型の黒板に、チョークで絵やメッセージを残してください。



紀伊富田駅【駅舎伝言板プロジェクト富田】
S+N laboratory(榊貴美+西園政史)

朝来駅
【ライブペインティング】
山本祐也(和歌山)
全身を使って抽象画を表現する山本の制作の現場。地域のみなさんにも制作にご参加いただき、完成させた油絵を駅舎に飾ります。



岩代駅～新宮駅間
プラットホーム

各駅【ひびきのくに】永井朋生(東京)

きのくに線プラットホームに流れる備長炭の音楽を、新たに作曲。秋津川の子どもたちと炭職人とのコラボレーションで、紀伊半島を表現する音楽を作り出すプロジェクトを立ち上げます。

駅舎未定【welcome駅舎】

則武弥(東京)×杵村史朗(埼玉)
どこかの駅のプラットホームを舞台に、なにかが起きます。居合わせたあなたも作品に。

【いとつなぐ】SEI/KOYO

(清優海子・東京、村田昂達・横浜)
ニットアーティストSEIが紀の国トレイナート車内空間をニットで変容させます。地域のみなさんから集めたニットを結び直して、いろいろな思いが入り交じることを表現します。

和深駅付近【たまごトンネル内上映】

平野功二(ニューヨーク)
2015年初夏に完成した映画「たまご」は、オーディションによって選ばれた地元高校生が主演ほかに出演し、地域と共に監督平野率いるアーティストが制作した映画です。既にアメリカ、ブラジルの映画祭でグランプリ受賞し、世界の評価を受けつつ有る作品を特別バージョンで、ロケ地付近で車内上映します。

古座駅
紀伊姫駅
橋杭岩
串本駅
大島



紀伊姫駅【夕焼けの駅舎プロジェクト】中西静香(埼玉)
浮世絵の技法を現代版画によみがえらせる表現の中西が、串本橋杭岩の空にインスピレーションを受け、紀伊姫駅の待合室を夕焼けに変えるプロジェクト。

紀伊田原駅【タクチュアル】杵村史朗(埼玉)
田原にある風景をビットマップで駅舎に表現します。タイルには地元材を使用し、最南端の自然をミニマムに表現。プラットホーム側のタイルは乗降する利用客が自由に交換することができます。
協力:株式会社山長商店/トイランドヨネクラ



下里駅～紀伊浦神駅【浦神湾リサーチピクニック】伊藤洋志(東京)
「ナリワイをつくる」の著者、伊藤洋志がトレイナートDAY11月22日(日)に下里～浦神の海岸沿いでリサーチツアーを行います。和歌山の田舎の、世界へのポテンシャルを考える取り組みです。



紀伊田原駅【雅楽道行】音無史哉・佐藤愛美

太地駅

【太地に生きる海の生きものたちII】溝端秀章(和歌山)
昨年のプラットホーム壁面につづき、今年は階段の壁面に太地町の深い海を表現します。太地の子どもたちのコラボレーションが再び実現します。



紀伊浦神駅

【続・巡るうみとやま】廣本直子(和歌山)
浦神湾のほとりに佇む、紀伊浦神の駅舎内部にうつろう時間と、変わらない時の流れを表現します。

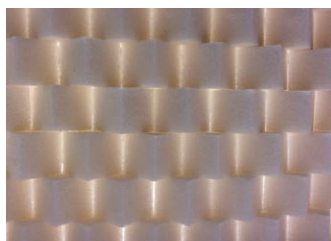

湯川駅【海のギャラリー】広谷純弘(東京)+永井朋生(東京)
meetテレビ和歌山

昨年積木の茶室を制作した広谷の、積木の建築シリーズの最新作。湯川の花から射す光が積木から滲み出てほのかに内部を照らします。空間内には永井朋生の自作の楽器が風に揺れ、波打ち際のプラットホームに音を添えます。トレイナートDAYではテレビ和歌山がプラットホームより中継予定。
協力:株式会社テレビ和歌山/和歌山木材協同組合



新宮駅【積木の茶室】広谷純弘+東京理科大学ブロックシステム研究会
積木のモバイル茶室が今年新宮駅前に登場!総紀州杉材を使った建物は茶室、BAR、さまざまに活用されます。
協賛:株式会社山長商店



湯川駅【続・線画プロジェクト】和田さとこ(東京)

昨年駅舎地下道階段に壁画を描きはじめた和田。いつのまにか地域の人々に囲まれ共に作品を完成させました。あれから1年、再会した彼らの新たな壁画制作がはじまります。

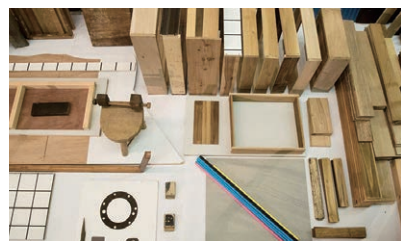

紀伊浦神駅【浦神廃材センター】スクラップ装飾社(東京)

下里駅舎内でスクラップ装飾社が地域の廃材を集めて廃材センターをオープン。トレイナートDAY11月22日(日)、廃材を使って家具をつくるワークショップをやっています。



新宮駅【続・熊野の森で】番留京子(和歌山)

熊野に暮らし、熊野をテーマに木版画を制作する番留が、プラットホーム壁面に大きな絵画を制作します。昨年につづき、駅舎に熊野の神々の世界観を表現します。



新宮駅前ギャラリー中村【建築展・つながる建築】アーキヴィジョン広谷スタジオ(東京)

広谷純弘率いる建築スタジオの作品展示です。建築は自立するのではなく、何かとつながっている。むしろ、どれだけ多くのものにつながっているかが建築の価値だと思う。
協力:ギャラリー中村



紀伊佐野駅【ポータブルハウスに、カーテンを。】龍山千里(京都)

昨年、新宮の歴史と文化をひも解き、駅舎に絵を表現した龍山。今年春から京都にて染色と織りの修行を行ない、織りをテーマにした作品を展開します。

紀の国トレイナートオープニングからトレイナートDAYまでのイベント

10/17(土) 紀の国トレイナートオープニング・イベント

「ありがとう紀伊田辺駅舎。みんなで色塗りワークショップ」

場所: 紀伊田辺駅舎 時間: 10:00-12:00

※田辺市から 振る舞い梅ジュースあります!(数量限定)

「太地の子もたちと溝端秀章による太地駅公開制作」

場所: 太地駅 時間: 13:00-15:00

串本キャンドルインスレーション「橋杭岩にたゆたう」

場所: 橋杭岩 時間: 16:30-18:00

※波と雨で中止になる場合があります。(予備日10月24日(土)・25日(日))



10/18(日) 1日まるごと「ウッドストック みろづ駅舎カフェ」DAY

モーニング・ランチ・石ころアート・見老津渡船クルーズ など

場所: 見老津駅・見老津漁港 時間: 7:00-18:00

10/23(金) 白浜お散歩ペンギンツアー・番所山ヨガ

場所: 白浜町 時間: 10:00-17:00

(番所山ヨガ 14:00-15:40)

10/24(土) 山本祐也駅舎ライブペインティング

場所: 朝来駅 時間: 10:00-12:00

11/21(土) 唐ロー之率いるJAZZ列車DAY

ゆったり車内でJAZZライブをお楽しみください。

※JAZZ列車は1車両のみになります。

トランペット: 唐ロー之
ピアノ: 唐口美江
ドラム: 永井朋生
ベース: 松本敬志



湯川駅 14:10-14:28
プラットホーム大茶会
一期一会のインスレーション
茶事: 裏千家「淡交会」のみなさま



※()内は停車時間を表示しています。

新宮駅 14:56着

那智駅 14:41発(6分)
紀伊勝浦駅 14:33発
湯川駅 14:28発(18分)

新宮駅 13:30-

積木の茶室茶会

茶事: 裏千家「淡交会」
場所: 新宮駅前ロータリー
「積木の茶室」
時間: 第一茶会 13:30-
第二茶会 14:30-
第三茶会 15:30-

料金: 1,000円
定員: 各席6名 ※要予約



新宮駅 19:00-20:00

ライブペインティング
「釣り人は鳥を知らない」
場所: 新宮駅前ロータリー
音楽: 永井朋生・音無史哉・
佐藤愛美
ペインター: 嶋村有里子・
廣本直子



岩代駅 9:15-10:02

紀の国トレイナート号出発式

唐ロー之x南部高校吹奏楽部

西岩代八幡神社獅子舞 プラットホームの舞
みなべ町から地元食材の振る舞い(数量限定)



見老津駅 7:00-18:00

ウッドストック みろづ駅舎カフェ・
ワークショップ

周参見駅 12:00発(20分)

紀伊日置駅 11:32発

椿駅 11:25発

紀伊富田駅 11:18発(11分)

白浜駅 11:04発(10分)

朝来駅 10:48発

紀伊田辺駅 10:40発(24分)

芳養駅 10:11発

南部駅 10:07発

岩代駅 10:02発



トレンMC: 松原燈
(和歌山放送)

白浜駅 10:54-11:04

ペンギンパネル大記念撮影会ver.2015
みんなで記念撮影



新宮駅 17:00-

積木の茶室
イタリアン梅酒BAR

料理監修: 當間一貴
+石神邑
場所: 新宮駅前ロータリー
「積木の茶室」



當間一貴
(東京丸ビル
アンティカ・
オステリア・
デル・ボンテ)

紀伊田辺駅 9:30-11:00

フキだしプロジェクト

バルーンを手にいれよう!

紀伊田辺駅前が無数のフキだしバルーンで
風景が一変します。

100円商店街も同時開催!

(田辺市商店街振興組合連合会主催)

田辺市から 振る舞いみかんあります!(数量限定)



11/21(土)・22(日)・23(月・祝) トレイナートDAY

見老津駅 7:00-18:00

ウッドストック みろづ駅舎カフェ



見老津駅 10:00-16:00 (11月21日(土)・22日(日)のみ)

おそろいバッチのワークショップ

アーティスト: Ukiashiダクツ

オリジナルの絵柄で作られたはんこを自由に組み合わせて、
ペアバッチをつくるワークショップです。

料金: 800円



田辺市のイタリアンレストラン、ウッドストック店主が
ルーツである見老津の駅舎を自らリノベーションし、
海が見えるイタリアンカフェを駅舎につくりあげます。

11/22(日) 探す、アートDAY

普通列車、特急くろしお、紀の国トレイナート号、いろんな列車を駆使して、お気に入りのアートを探してください。



新宮駅 12:48発

紀の国トレイナート号 列車内

アーティスト・トークショー
アーティストと紀の国トレイナート号に乗って駅舎アート鑑賞の旅。



新宮駅 10:00- フキだしプロジェクト

場所: 新宮駅前ロータリー
※新宮市・熊野川町合併10周年記念
「しんぐう今昔まつり」同時開催
主催: しんぐう今昔まつり実行委員会



下里駅～紀伊浦神駅 8:30-14:00

浦神湾リサーチピクニック
「ナリワイをつくる」伊藤洋志と日本の田舎を探しにいこう。
下里駅8:30集合
紀伊浦神駅14:00解散
定員6名 要予約



白浜駅 10:00-16:00

白浜お散歩ペンギン・ツアー
ペンギンアート20羽が白浜の名所をお散歩中。トレイナート循環バスに乗ってペンギンたちを探しに行こう。お散歩ペンギンを見つけてクイズに答えてオリジナルステッカーをもらおう!1時間毎に循環バスが運行します。(無料)
停車駅: 白浜駅→平草原展望台→千畳敷→湯崎温泉→白良浜→円月島→グラスポートのりば→番所山

三輪崎駅 13:09発(16分)

紀伊佐野駅 13:26発(14分)

紀伊勝浦駅 13:38発

湯川駅 14:10発(28分)

太地駅 14:14発

太地駅で14:54発の特急くろしおに乗り換えると、白良浜のJAZZライブに間に合います。

湯川駅 13:42-14:10

プラットホームフラダンス
Hoa Pili Hula O Pua Mae 'Ole (那智勝浦町)

紀伊浦神駅 14:36発(15分)

紀伊田原駅 15:08発(26分)

古座駅 15:16発

紀伊姫駅 15:22発

串本駅 15:27発

田並駅 15:51発(15分)

和深駅 16:15発(15分)

見老津駅 16:49発(24分)

周参見駅 17:28発(11分)

紀伊日置駅 17:45発(10分)



紀伊浦神駅 10:30-15:30

浦神廃材センター 家具づくりワークショップ
スクラップ装饰公司と廃材をリメイクして家具を作ることができます。

白浜駅 12:00-21:00

白良浜 発酵カフェ
場所: 白良浜あづまや
発酵文化豊かな紀伊半島の食を楽しみながら、笑顔が連鎖してネットワークが醸成していく発酵場づくりを目指す一日限りのビーチサイド発酵カフェ。オススメは和歌山みかんの「さしすせそプレート」。



Produced by はっこうちゃん。
Collaborated with 紀州原農園

見老津駅 7:00-18:00

ウッドストック みろづ駅舎カフェ・ワークショップ

白浜駅 17:00-

白良浜 JAZZライブ
紀の国トレイナート号でミュージシャンが繰り出す! 山崎梓のキャンドルアートが海岸を飾ります。
場所: 白良浜あづまや



※雨天の場合は臨時アート列車到着後、白浜駅で行います。

白浜駅 18:16着



車内販売

ナギサビール、梅ジュース etc
3日間車内ワゴンがあなたのお席まで和歌山の味をお届けいたします。

チーフパーサー
村田 昂造
(kotobaworks)



11/21(土)

たまな食堂

Natural-shift Restaurant 南紀白浜店

たまな食堂【駅弁】

ナチュラルな厳選素材を使った東京・青山でも人気の玄米菜食。旅の駅弁で心も体も健康に。
料金: 1,000円

11/21(土)・23(月)・祝

石神邑【アーティストボトル梅酒】

6人のアーティストがボトルを制作。トレイナート2年目で12種類のボトルが揃います。車内の愉しみ、旅のおみやげに。



11/21(土)・22(日)

WOOD STOCK【アーティストコラボ クッキー】
アーティストとコラボレーションしたアイシングクッキーはアートそのもの。



熊野花【ニット小物】
故郷、和歌山に想いをはせる。



南紀勝浦温泉旅館組合

おもてなし隊による、那智黒飴と色川茶の車内振る舞いがあります(数量限定)

11/23(月・祝) Last Music DAY



トレイナートDAY最終日は音楽とアートのフィナーレ
そして、紀の国トレイナートは来年につづく...

湯川駅 15:22-15:42

永井朋生 海のギャラリー ライブ
自作の楽器による永井朋生の即興ライブ。
波の音と光、音楽が交わる。



紀伊田原駅 15:58-16:38

**音無史哉・佐藤愛美
雅楽道行、紀伊田原の色**

新宮に生まれた音無の笙と、龍笛のユニット。
雅楽の音色に導かれ、紀伊田原の風景を味わう道行。



HUES
作曲・打楽器: 永井朋生
うた: 石川真奈美
ギター: 土屋秀樹



トレインMC: きよちゃん
(山下博美)
(和歌山放送)

芳養駅 8:30-11:00

ベトナムの朝屋台
田辺市のベトナム料理店
COMCOMが芳養駅に
ベトナムの朝の風景を
表現します。



ロゴデザイン: 太田博久(芳養駅アート)

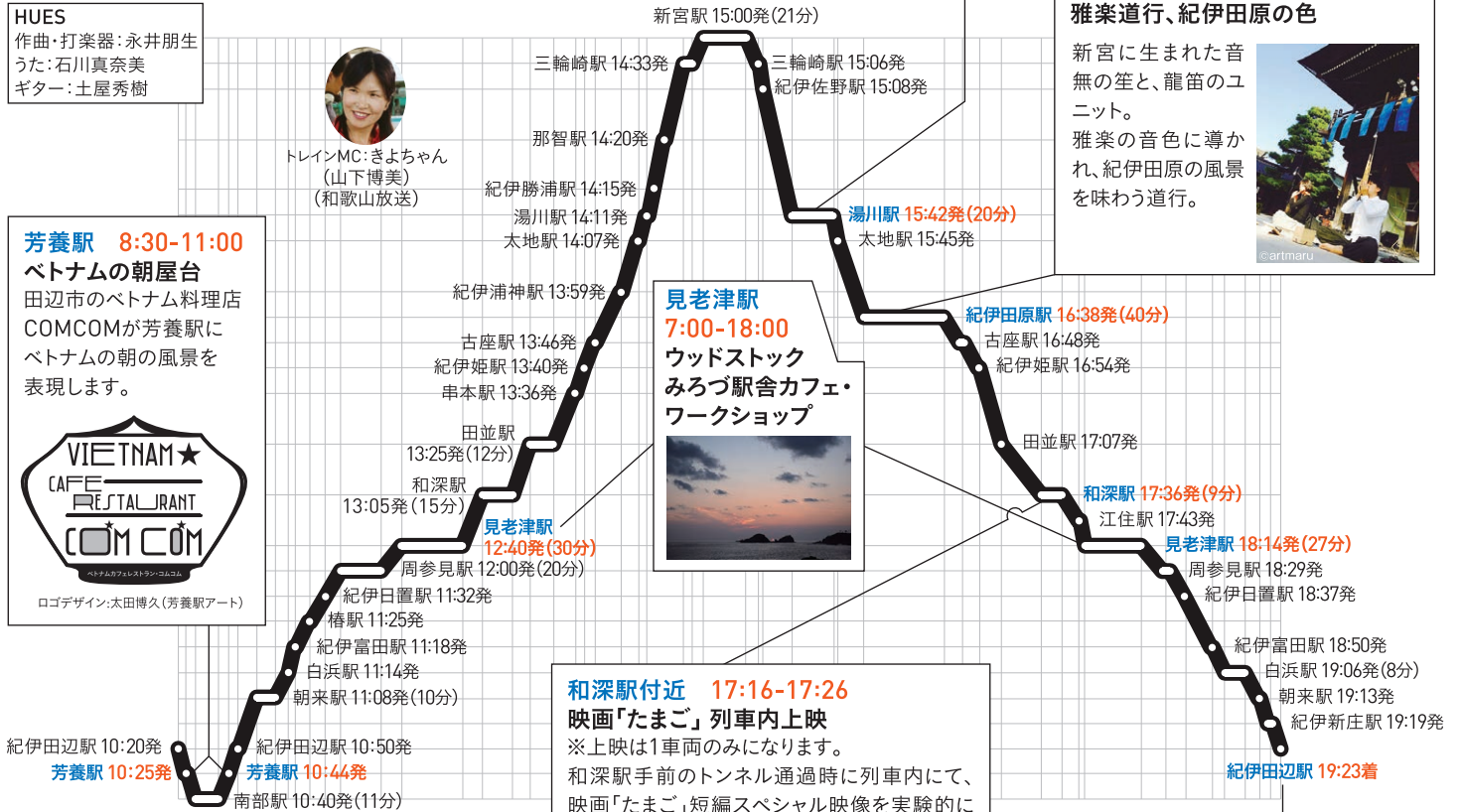

**見老津駅
7:00-18:00
ウッドストック
みろづ駅舎カフェ
ワークショップ**



和深駅付近 17:16-17:26

映画「たまご」列車内上映
※上映は1車両のみになります。
和深駅手前のトンネル通過時に列車内にて、
映画「たまご」短編スペシャル映像を実験的に
映写。紀の国トレイナート特別バージョンで編
集された映像をお楽しみください。



紀伊田辺駅 19:23-

**紀の国トレイナート号到着式
列車を舞台とする
プラットフォームJAZZライブ**
トレイナートDAYフィナーレイベント。
紀伊田辺駅プラットフォームがライブ会場に。

紀伊田辺駅 19:23-

プラットフォームBAR
アンテルームBAR(京都)
+中田食品株式会社
京都のアートホテルのバーテンダーがプラット
ホームにスタイリッシュなBARを展開。中
田食品(株)とのコラボレーション。



車内販売

11/23(月・祝)

幸鮨【秋のちらし寿司】
南紀白浜の老舗、幸鮨が
トレイナート特別駅弁を
販売。旅のお供にぜひ。
料金:1,500円



ミニオンヌ
【フランス伝統菓子】
カヌレ・サブレ
フランスの伝統菓子が
いろいろ。



たがみ株式会社【熊野米おむすび】
太田博久がデザインした熊野米の商品や
おむすびを米屋たがみが車内販売。

吉田家本舗【紀州ころん】
和歌山の旬の味を閉じ
込めた和風ダックワーズ。



熊野米 KUMANO RICE

関連企画

11/8(日)13:00-

田辺・弁慶映画祭 映画「たまご」特別上映
 場所:紀南文化会館 大ホール
 主催:田辺・弁慶映画祭実行委員会



12月12日(土)・13日(日)

紀の国トレイナートスタッフと巡る
 「トレイナートアート・ツアー」

紀の国トレイナートフリーパスを使えば、通常ダイヤの紀の国線をフル活用して、アートを巡ることが出来ます。トレイナートのスタッフとともにアートの旅に出てみませんか。要予約(宿の手配は各自でおねがいいたします)

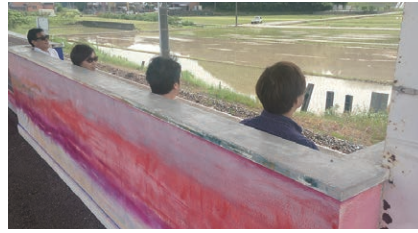

12月24日(木) 17:00-

トレイナート・クロージングイベント
 「アンテールームBAR」クリスマスBAR

場所:紀伊田辺駅 プラットホーム

出会いと別れのプラットホームで特別な夜の時間を。紀伊田辺駅プラットホームBARで特別なしつらえでお待ちしています。そして、紀の国トレイナートはつづく。ホテル・アンテールームBAR

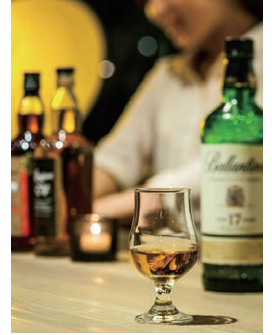

アクセスガイド



JRをご利用の場合

京都・新大阪・天王寺・和歌山から (JRきのくに線)
 →岩代・南部駅〜開催路線区間へ
 名古屋から (JR東海 紀勢本線)
 →新宮駅〜開催路線区間へ



くろしお指定席に乗りできるおトクなきっぷ
くろしお 指定席 きっぷ **お申し込みは2名様以上で**
 ■発売期間 / 平成28年3月30日まで※営業日の21日前〜1日前までの発売。
 ■ご利用期間 / 平成28年4月6日までの連続する7日間※平成28年3月31日ご利用開始分まで発売。 ※2名様以上同一行程に限る。

このも料金は **2,000円**
 ※このみでのみご利用はできません。
 ※全席指定 / 指定席指定席 / 自由席 / 自由席のみ1,500円
 ※詳しくは駅営業のパンフレットをご覧ください。

各駅のアート鑑賞に便利なきっぷが **期間限定発売!**

紀の国 **トレイナート** フリーパス
2日間 乗り放題

おねだん **おとな 3,000円**
こども 1,500円

発売期間 平成27年10月 1日(木) ~ 平成27年12月23日(水・祝)
 利用期間 平成27年10月17日(土) ~ 平成27年12月24日(木)

きのくに線岩代駅から新宮駅までの特急列車・普通列車の自由席、
2日間乗り放題のおトクなきっぷです。

●発売箇所 / 和歌山エリアの主な駅の「みどりの窓口」及び主な旅行会社、電話予約でどうぞ。

11/21~11/23 は臨時快速「紀の国トレイナート号」も運転。
 紀の国トレイナート号は紀の国トレイナートフリーパスのご利用が大変便利です。気になる駅で途中下車して駅舎アートを見学し、再び別の列車で移動することも。便利でおトクな紀の国トレイナートフリーパスを是非ご利用ください。



※詳しくは、駅備え付けのパンフレットをご覧ください。

詳しい内容については、 **トクトクきっぷ** **検索**

ご予約 問い合わせ ▶ **080-9476-6390 / 0739-22-5064** 田辺商工会議所内・紀の国トレイナート事務局

さらに詳しい情報は **紀の国トレイナート** **検索**
www.trainart.jp

- 【主催】 紀の国トレイナート実行委員会
- 【協力】 JR / 株式会社山長商店 / WOOD STOCK / 紀乃国工芸社
 アンティカ・オステリア・デル・ポンテ / アンテールームBAR / 石神邑 / 石とみどり株式会社橋 / 裏千家「淡交会」 / カナセ工業株式会社 / 紀州原農園 / ギャラリー中村 / kotobaworks Company Limited / COMCOM / すさみ町立エビとカニの水族館 / 清月菓舗 / 株式会社ゼネラルステッカー / たがみ株式会社 / 田辺市駅前商店街振興組合 / たまな食堂 / トイランドヨネクラ / ナギサビル株式会社 / 南紀勝浦温泉旅館組合 / 中田食品株式会社 / 南紀白浜幸館 / 西川一弘 / Hoa Pili Hula O Pua Mae 'Ole / 丸三呉服店 / 三菱地所グループ / ミニオンヌ / ミルク&ビアホール九十九 / 吉田家本舗 / 和歌山県立南部高等学校 / 和歌山木材協同組合 / 岩上好伸 / 岩橋昭 / 熊野花
- 【後援】 和歌山県 / みなべ町 / 田辺市 / 上富田町 / 白浜町 / すさみ町 / 串本町 / 太地町 / 那智勝浦町 / 新宮市 / みなべ観光協会 / 田辺観光協会 / 上富田町観光協会 / 白浜観光協会 / 椿温泉観光協会 / 日置川観光協会 / すさみ町観光協会 / 串本町観光協会 / 古座観光協会 / 太地町観光協会 / 那智勝浦町観光協会 / 新宮市観光協会
 FM TANABE / 紀伊民報 / 紀勢本線活性化促進協議会 / 白浜温泉旅館協同組合 / 白浜町商工会 / 田辺市教育委員会 / (社)田辺市熊野ツーリズムビューロー / 田辺商工会議所 / 田辺・弁慶映画祭実行委員会 / 田辺ロータリークラブ / 株式会社テレビ和歌山 / 和歌山県教育委員会 / 和歌山放送
- 【特別協賛】 NPO紀州熊野応援団 **田辺ロータリークラブ**
 The Rotary Club of Tanabe
- 【協賛】 紀州 **石神の梅子** 株式会社 濱田 **中田食品株式会社** **SRI** Shirohama Research Institute **たまな食堂** 廣本喜亮
 カナセ工業株式会社 / 株式会社丸和 / 龍神自動車株式会社 / 多屋平彦
 白浜ガス株式会社 / 白浜ガス株式会社 / C+(シータス) / 清月菓舗 / 株式会社ちひろ / 中島大介設計工房 / 南紀ホテル組合 / 株式会社モリカワ / 多田稔子